

第16回豊の国木造建築賞応募作品

奨励賞

第1回TONANN施工例コンテスト最優秀賞

向陽台の家

不特定のユーザーへ向けた提案型モデル



外観(南東側)



外観(北西側)



1階 平面図 S:1/100

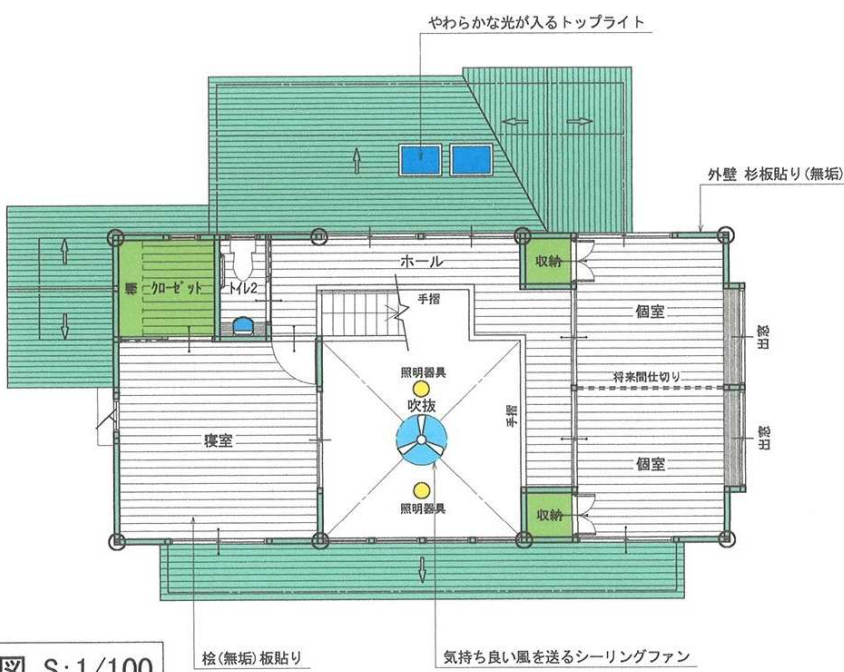

2階 平面図 S:1/100

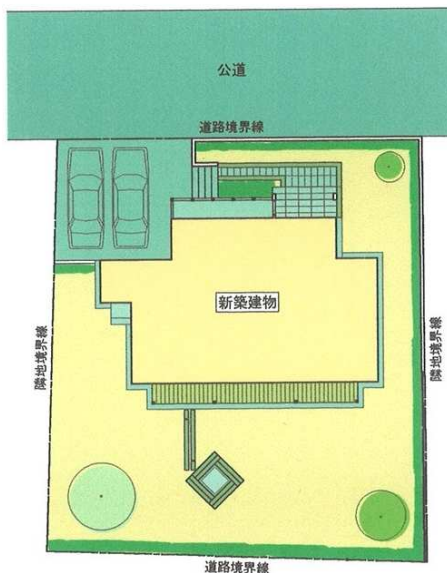
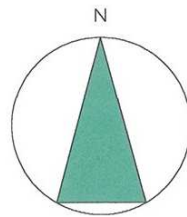

配置図 S:1/250

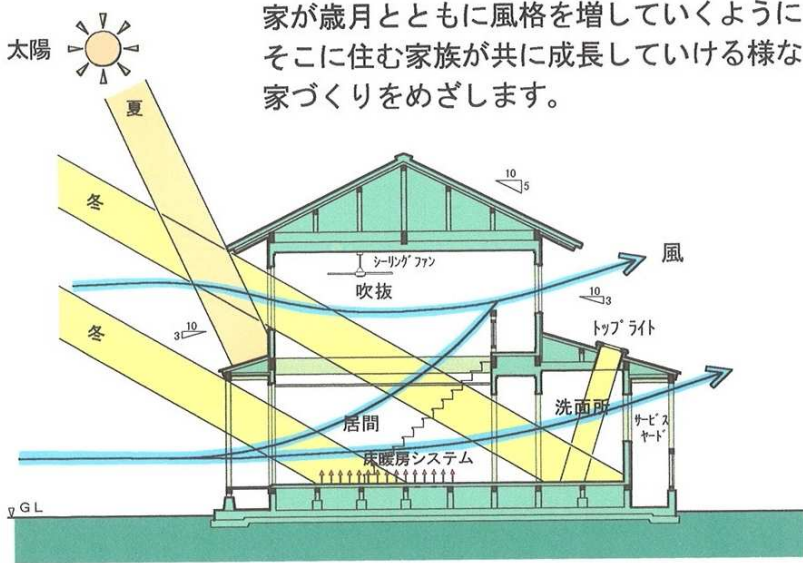

家が歳月とともに風格を増していくようにそこに住む家族が共に成長していける様な家づくりをめざします。



内観(吹抜・居間)

建物所在地	(武蔵)市・(町)村	建築主氏名 (大分県住宅供給公社)	主要用途	◎住宅 ・住宅以外()
竣工年月	平成 12年 10月	規模 (2)階建 延べ床面積(132.66)㎡	《作品の特徴》 あてはまるのもすべてに○をつけ、その内容を()内に具体的に記入してください。(200字以上)	
応募者	住所(速見郡日出町大字川崎523-2) TEL 0977-72-2336 氏名(浅野健治)	区分 ()建築主 (○)設計者 ()施工者	◎街なみや景観に配慮 ◎木の素材を生かした意匠 ◎コスト低減に工夫を凝らしている ◎高齢者等に配慮(バリアフリー住宅) ・環境に配慮した住宅 (低エネルギー、自然エネルギーの利用等) ・新しい技術や工法を採用 ・デザインやプランニングに新しい提案 その他()	
設計者	住所(速見郡日出町大字川崎523-2) 氏名(浅野健治) TEL 0977-72-2336		・吹抜を持つ居間を中心とした連続的空間を構成している。 ・建物を構成する木材が意匠として目に映る様にし、木に対する信頼感と柔かい風合いを感じさせる。 ・九州圏内産出の材料を使い、この土地の気候風土に溶け込ませる。 ・オール電化(床暖房・IHヒーター・電気温水器)	
施工者	住所(速見郡日出町大字藤原1727番地) 氏名(有)浅野建設 浅野松治郎 TEL 0977-72-5960			